



Korte Bau- u. Planungsbüro GmbH

KORTE-BAL

Handgefertigter Baum zum Feststecken

Gesellschaft: Johannes Korte & Nachf. / Döhlen / Tel. (05377-9665) / Fax. (05377-9665)

.....

| Index | Art der Änderung | Ursachen | Notwendige Maßnahmen |
|-------|------------------|----------|----------------------|
| 1 | ... | ... | ... |
| 2 | ... | ... | ... |
| 3 | ... | ... | ... |
| 4 | ... | ... | ... |
| 5 | ... | ... | ... |
| 6 | ... | ... | ... |
| 7 | ... | ... | ... |
| 8 | ... | ... | ... |
| 9 | ... | ... | ... |
| 10 | ... | ... | ... |
| 11 | ... | ... | ... |
| 12 | ... | ... | ... |
| 13 | ... | ... | ... |
| 14 | ... | ... | ... |
| 15 | ... | ... | ... |
| 16 | ... | ... | ... |
| 17 | ... | ... | ... |
| 18 | ... | ... | ... |
| 19 | ... | ... | ... |
| 20 | ... | ... | ... |
| 21 | ... | ... | ... |
| 22 | ... | ... | ... |
| 23 | ... | ... | ... |
| 24 | ... | ... | ... |
| 25 | ... | ... | ... |
| 26 | ... | ... | ... |
| 27 | ... | ... | ... |
| 28 | ... | ... | ... |
| 29 | ... | ... | ... |
| 30 | ... | ... | ... |
| 31 | ... | ... | ... |
| 32 | ... | ... | ... |
| 33 | ... | ... | ... |
| 34 | ... | ... | ... |
| 35 | ... | ... | ... |
| 36 | ... | ... | ... |
| 37 | ... | ... | ... |
| 38 | ... | ... | ... |
| 39 | ... | ... | ... |
| 40 | ... | ... | ... |
| 41 | ... | ... | ... |
| 42 | ... | ... | ... |
| 43 | ... | ... | ... |
| 44 | ... | ... | ... |
| 45 | ... | ... | ... |
| 46 | ... | ... | ... |
| 47 | ... | ... | ... |
| 48 | ... | ... | ... |
| 49 | ... | ... | ... |
| 50 | ... | ... | ... |
| 51 | ... | ... | ... |
| 52 | ... | ... | ... |
| 53 | ... | ... | ... |
| 54 | ... | ... | ... |
| 55 | ... | ... | ... |
| 56 | ... | ... | ... |
| 57 | ... | ... | ... |
| 58 | ... | ... | ... |
| 59 | ... | ... | ... |
| 60 | ... | ... | ... |
| 61 | ... | ... | ... |
| 62 | ... | ... | ... |
| 63 | ... | ... | ... |
| 64 | ... | ... | ... |
| 65 | ... | ... | ... |
| 66 | ... | ... | ... |
| 67 | ... | ... | ... |
| 68 | ... | ... | ... |
| 69 | ... | ... | ... |
| 70 | ... | ... | ... |
| 71 | ... | ... | ... |
| 72 | ... | ... | ... |
| 73 | ... | ... | ... |
| 74 | ... | ... | ... |
| 75 | ... | ... | ... |
| 76 | ... | ... | ... |
| 77 | ... | ... | ... |
| 78 | ... | ... | ... |
| 79 | ... | ... | ... |
| 80 | ... | ... | ... |
| 81 | ... | ... | ... |
| 82 | ... | ... | ... |
| 83 | ... | ... | ... |
| 84 | ... | ... | ... |
| 85 | ... | ... | ... |
| 86 | ... | ... | ... |
| 87 | ... | ... | ... |
| 88 | ... | ... | ... |
| 89 | ... | ... | ... |
| 90 | ... | ... | ... |
| 91 | ... | ... | ... |
| 92 | ... | ... | ... |
| 93 | ... | ... | ... |
| 94 | ... | ... | ... |
| 95 | ... | ... | ... |
| 96 | ... | ... | ... |
| 97 | ... | ... | ... |
| 98 | ... | ... | ... |
| 99 | ... | ... | ... |
| 100 | ... | ... | ... |

100

100

10

[illegible]

100

Sämtliche Masse sind vom Unternehmer verantwortlich zu prüfen und gegebenenfalls zu ergänzen.

Zeichnungen größer darstellenden Maßstabes haben vorrangige Gültigkeit.

Durchbrüche und Setztlage sind den Plänen der Fachplaner zu entnehmen.

Für Bauteilarten sind die Statikformel anzuwenden,

Auftragende Halbwertzeiten sind mit der Pauli-Formel zu berechnen.

1461033-7-10 000

Diese Zeichnung ist mein Eigentum, Urheberrecht von 1901/2000 an 40 D U D

0.01

Benutzen Sie die folgenden Informationen, um die folgenden Fragen zu beantworten.

Naipaul vior 'Confira-

NEEDS ANALYSIS

Plant No. 1

Wahlaufrage

| | | | | | | | | | | | | | | | | | | | | | | | | | | | | | | | | | | | | | | | | | | | | | | | | | | | | | | | | | | | | | | | | | | | | | | | | | | | | | | | | | | | | | | | | | | | | | | | | | | | |
|---|---|---|---|---|---|---|---|---|----|----|----|----|----|----|----|----|----|----|----|----|----|----|----|----|----|----|----|----|----|----|----|----|----|----|----|----|----|----|----|----|----|----|----|----|----|----|----|----|----|----|----|----|----|----|----|----|----|----|----|----|----|----|----|----|----|----|----|----|----|----|----|----|----|----|----|----|----|----|----|----|----|----|----|----|----|----|----|----|----|----|----|----|----|----|----|----|----|----|-----|
| 1 | 2 | 3 | 4 | 5 | 6 | 7 | 8 | 9 | 10 | 11 | 12 | 13 | 14 | 15 | 16 | 17 | 18 | 19 | 20 | 21 | 22 | 23 | 24 | 25 | 26 | 27 | 28 | 29 | 30 | 31 | 32 | 33 | 34 | 35 | 36 | 37 | 38 | 39 | 40 | 41 | 42 | 43 | 44 | 45 | 46 | 47 | 48 | 49 | 50 | 51 | 52 | 53 | 54 | 55 | 56 | 57 | 58 | 59 | 60 | 61 | 62 | 63 | 64 | 65 | 66 | 67 | 68 | 69 | 70 | 71 | 72 | 73 | 74 | 75 | 76 | 77 | 78 | 79 | 80 | 81 | 82 | 83 | 84 | 85 | 86 | 87 | 88 | 89 | 90 | 91 | 92 | 93 | 94 | 95 | 96 | 97 | 98 | 99 | 100 |
|---|---|---|---|---|---|---|---|---|----|----|----|----|----|----|----|----|----|----|----|----|----|----|----|----|----|----|----|----|----|----|----|----|----|----|----|----|----|----|----|----|----|----|----|----|----|----|----|----|----|----|----|----|----|----|----|----|----|----|----|----|----|----|----|----|----|----|----|----|----|----|----|----|----|----|----|----|----|----|----|----|----|----|----|----|----|----|----|----|----|----|----|----|----|----|----|----|----|----|-----|

| | |
|--------|--------|
| 120000 | 120000 |
|--------|--------|

Partials: $\frac{1}{2}$ 1 1

1. **Business**

UNIVERSITY OF MICHIGAN

Boulet: Auffallend

| | | |
|-----------|--|------------|
| Bayer: | | 950 / 1836 |
| Citibank: | | |

| | | |
|----------|---------------|----------|
| Dielsel. | Zoo4 + Jungum | Eridgesc |
|----------|---------------|----------|

.....

| | |
|--------|---|
| Boat: | 1 |
| Plane: | 1 |
| Boat: | 1 |
| Plane: | 1 |

Jonannes Nor

11/11/1971

Nachgalerieweg 1a A 43/44 Wiesbaden
T + 49 6037 40000 F + 49 6037 40001

Tel. 0233/36653 Fax 0233/

000000

[illegible]

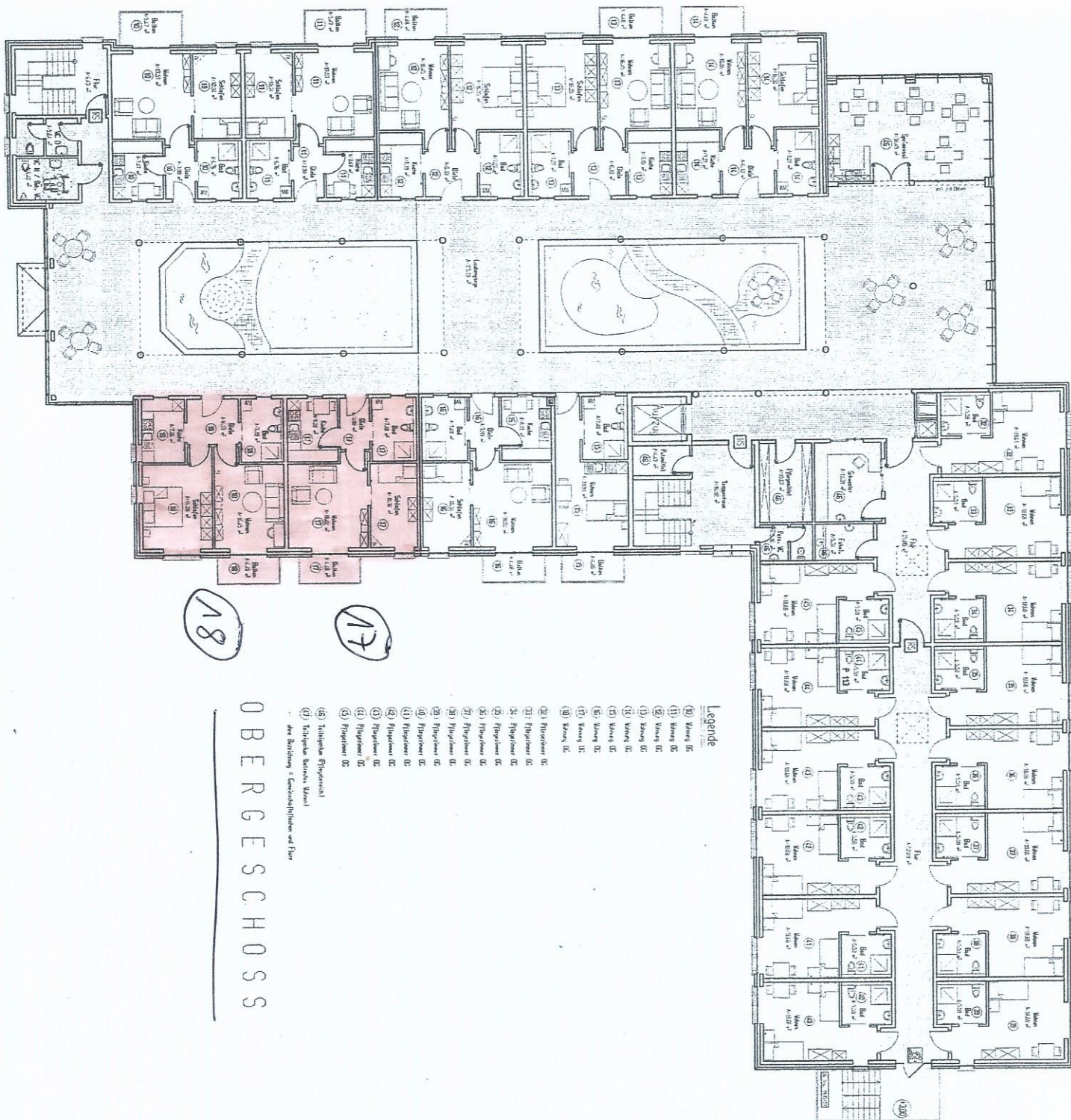

OBERGESCHLOS

- [illegible]

Legende Zuordnung

- | | |
|--|--|
| | betreutes Wohnen |
| | Pflegeheim |
| | 50 % betreutes Wohnen u. 50 % Pflegeheim <i>Wohnz</i> |

4/2008

Original
Korte - Bau
Tel. 05937-98695

Korte Bau- u. Planungsbüro GmbH

KORTÉ-BAU

KURIE - BAU
- Bauhof
- Schaufelreife Baun am Felsberg
Eisenhüttenstr. 10
49714 Grotte / Olsin
Tel. 05937-98855
Fax 05937-98856
E-Mail: kurie@kurie-bau.de

| Index | Art der Forderung | Datum | Wissen |
|-------|-------------------|-------|--------|
|-------|-------------------|-------|--------|

Smalleste: Positivität von Unveränderlichkeit notwendig zu prüfen und gegebenenfalls zu ergänzen.
Zerlegungen großer unauflösbaren Maßzahlen haben vorwiegend Gültigkeit.
Durchkreuze und Schläge sind dem Flakon der Topiklore zu entnehmen.
Für Bauzeichnungen sind die Stützglieder auszugeben.
Aufführungs-Unterstützung ist der Bauzeichnung zu bezeichnen.
Diese Zeichnung ist mein Eigentum. Urheberrecht vom 11.12.1935 37-40 B 6 B

Neubau einer Senioren-

9e

Bouquet:

100
101
102
103
104
105
106
107
108
109
110
111
112
113
114
115
116
117
118
119
120
121
122
123
124
125
126
127
128
129
130
131
132
133
134
135
136
137
138
139
140
141
142
143
144
145
146
147
148
149
150
151
152
153
154
155
156
157
158
159
160
161
162
163
164
165
166
167
168
169
170
171
172
173
174
175
176
177
178
179
180
181
182
183
184
185
186
187
188
189
190
191
192
193
194
195
196
197
198
199
200

| | | | | | | | | | | | | | | | | | | | | | | | | | | | | | | | | | | | | | | | | | | | | | | | | | | | | | | | | | | | | | | | | | | | | | | | | | | | | | | | | | | | | | | | | | | | | | | | | | | | |
|---|---|---|---|---|---|---|---|---|----|----|----|----|----|----|----|----|----|----|----|----|----|----|----|----|----|----|----|----|----|----|----|----|----|----|----|----|----|----|----|----|----|----|----|----|----|----|----|----|----|----|----|----|----|----|----|----|----|----|----|----|----|----|----|----|----|----|----|----|----|----|----|----|----|----|----|----|----|----|----|----|----|----|----|----|----|----|----|----|----|----|----|----|----|----|----|----|----|----|-----|
| 1 | 2 | 3 | 4 | 5 | 6 | 7 | 8 | 9 | 10 | 11 | 12 | 13 | 14 | 15 | 16 | 17 | 18 | 19 | 20 | 21 | 22 | 23 | 24 | 25 | 26 | 27 | 28 | 29 | 30 | 31 | 32 | 33 | 34 | 35 | 36 | 37 | 38 | 39 | 40 | 41 | 42 | 43 | 44 | 45 | 46 | 47 | 48 | 49 | 50 | 51 | 52 | 53 | 54 | 55 | 56 | 57 | 58 | 59 | 60 | 61 | 62 | 63 | 64 | 65 | 66 | 67 | 68 | 69 | 70 | 71 | 72 | 73 | 74 | 75 | 76 | 77 | 78 | 79 | 80 | 81 | 82 | 83 | 84 | 85 | 86 | 87 | 88 | 89 | 90 | 91 | 92 | 93 | 94 | 95 | 96 | 97 | 98 | 99 | 100 |
|---|---|---|---|---|---|---|---|---|----|----|----|----|----|----|----|----|----|----|----|----|----|----|----|----|----|----|----|----|----|----|----|----|----|----|----|----|----|----|----|----|----|----|----|----|----|----|----|----|----|----|----|----|----|----|----|----|----|----|----|----|----|----|----|----|----|----|----|----|----|----|----|----|----|----|----|----|----|----|----|----|----|----|----|----|----|----|----|----|----|----|----|----|----|----|----|----|----|----|-----|

| | | | |
|-----------|-------|--------|--------------|
| Stelestr. | 25844 | Jungum | Übergeschoss |
|-----------|-------|--------|--------------|

| | |
|----------|--------------|
| Bouharr: | Planner: |
| | Abanoo Karta |

Nachtigallenweg 1a * 45744 Geestde/Dalum
Tel. 05937/98695 * Fax 05937/98696

Datum: 26.03.2008